Unsere Gemeinde

EVANGELISCH
REFORMIERTE
KIRCHENGEMEINDE
HANNOVER

Februar/März 22

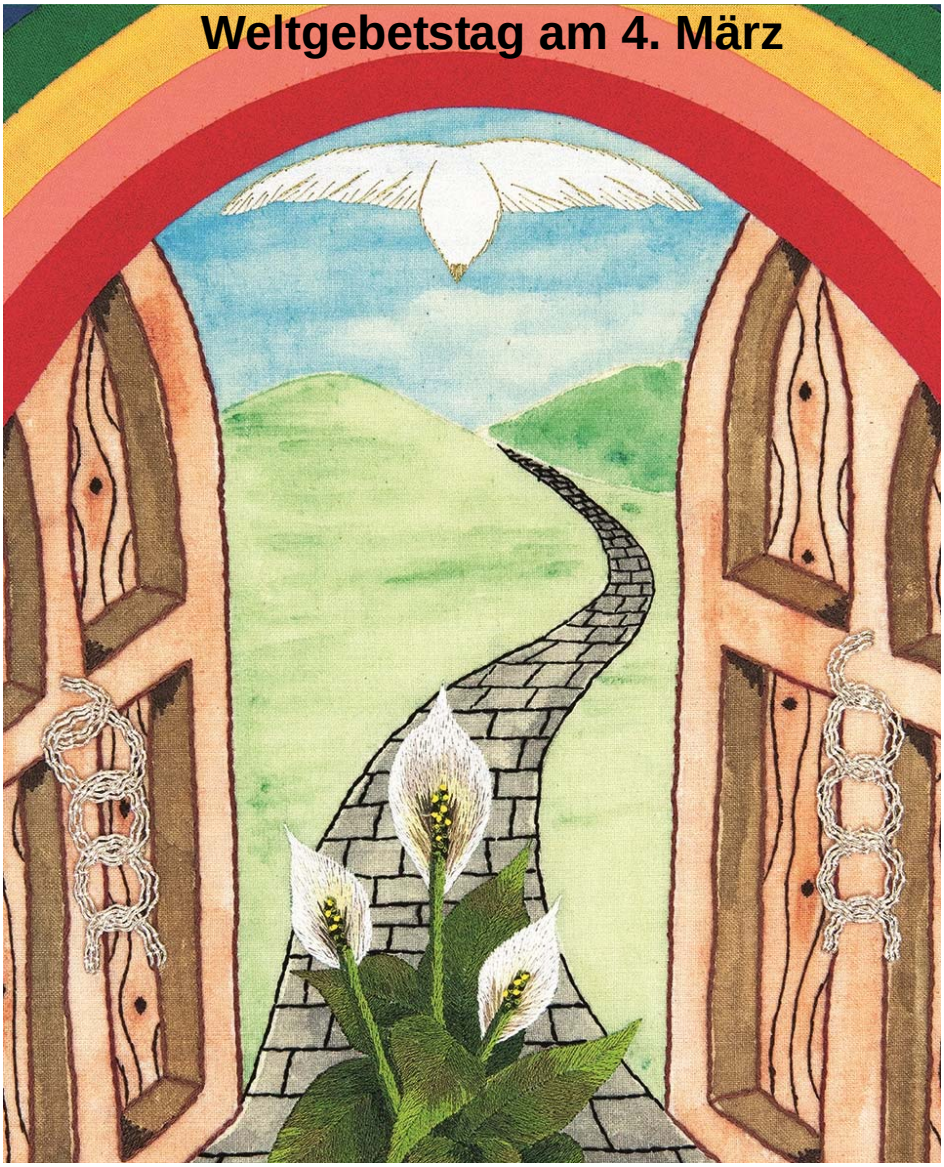

Zukunftsplan: Hoffnung

Aus der Gemeindeleitung

Die Zeiten bleiben zäh und schnelllebig zugleich. Zäh, weil die Pandemie die Kontakte immer noch einschränkt. Schnelllebig, weil ständig anzupassende Regeln dafür sorgen, dass Ankündigungen veralten, während das Gemeindeblatt gerade verschickt wird. Homepage, Facebook und Instagram informieren weiterhin kurzfristig über Änderungen.

Die Umstellung auf "3G" für unsere Gottesdienste im Dezember wurde insgesamt positiv aufgenommen. Kontrollen am Eingang zeigen, dass 99 Prozent inzwischen geimpft und viele auch „geboostert" sind.

Unsere Weihnachtsgottesdienste waren in diesem Jahr wieder gut besucht. Auch die Sonntagsgottesdienste haben anhaltend solide Besucherzahlen. Sie stärken unverändert den Zusammenhalt in der Gemeinde.

Leider liegen wir bei den Austritten im Trend. Ein Trost, dass sich in den vergangenen Monaten auch einige Menschen bewusst für unsere Gemeinde entschieden haben!

Auf großes überregionales Interesse stoßen unsere Seiten bei Facebook und Instagram (reformierte_gemeinde_hannover). Letztere soll besonders den Kontakt zu Jugendlichen stärken.

Auf unsere Gemeinde kommen in näherer Zukunft einige Veränderungen zu. Unsere Gemeinde freut sich über zwei personelle Verstärkungen: Im April fängt Sabine Schumacher als Vikarin in unserer Gemeinde an. Über Vermittlung durch die Vereinte Evangelische Mission kommt außerdem ab Mitte April - sofern das Visum rechtzeitig erteilt wird - die junge Pastorin Grace Daeli aus Indonesien zu uns. Im Büro hat nach längerer Abwesenheit unsere Gemeindesekretärin Hannelore Wewetzer ihre Tätigkeit wieder aufgenommen.

Bei allen pandemiebedingten Einschränkungen lohnt es sich, voller Neugier auf das zu schauen, was das Jahr an neuen Menschen und Entwicklungen bringen wird.

Auf ein hoffnungsvolles Jahr 2022!

Dr. Birgit Hoffmann-Castendiek

Inhalt

	Seite
Aus der Gemeindeleitung	2
Auf ein Wort	3
Weltgebetstag 2022	4
Herbstzeitlose	5
SonnTalk	5
Konfirmandenunterricht	6
Familienfreizeit Borkum August	6
"Genieße den Moment"	7
Winterwanderung Jakobsweg	7
Gottesdienste und Andachten	8
Treffpunkt Gemeinde	9
Vorstellungen	10
Gute Idee	11
Reisepläne 2022/23	12
Für Durchblick gesorgt	13
Kleider in Siebenbürgen angekommen	14
Freizeitbericht Ratzeburg	15
Kasualien	15
DANKE	16

Impressum

Herausgeber:
Evangelisch-reformierte Kirchengemeinde
Lavesallee 4, 30169 Hannover

Redaktion: Paul Oppenheim,
Christoph Rehbein, Ulla Schierholz-Wesch,
Burkhart Vietzke, Christian Wente,
Andreas Wundram

Schriftleitung: Andreas Wundram
wundram-hannover@t-online.de

Druck: Gemeindebriefdruckerei
Groß Oesingen

Auflage: 3.450

Redaktionsschluss der nächsten Ausgabe:
Donnerstag, der **24. Februar 2022**

Gedruckt auf chlorfrei gebleichtem Papier

Presbyterinnen und Presbyter:

Moritz Beier, Silke Behrens, Eva Dózsa,
Dr. Birgit Hoffmann-Castendiek, Karin Kürten,
Frank Möller, Antonia Pott, Harald Siemens,
Volker Specht, Ingrid Wehking, Claus-Heinrich
Wente,Wolfgang Winnecke, Andreas Wundram

Titelbild: WGT (C) 2022

Auf ein Wort

Auch heute ist ein Tag der offenen Tür

Seit November nehmen die frustrierenden Erfahrungen wieder zu. Du freust dich auf einen Restaurantbesuch und musst schon am Eingang feststellen: Dir fehlt das Plus zu 2G – oder, noch dümmer, du hast deinen Impfnachweis zuhause vergessen. Die Tür bleibt zu für dich.

Abgewiesen werden – keine schöne Erfahrung!

In der Gemeinde haben wir versucht, die Kirchentür häufiger offen zu halten. Zu Beginn der Pandemie zum 12-Uhr-Läuten, zuletzt auch im Advent drei Stunden am Sonnabend – und zum Gottesdienst und anschließenden Kirchkaffee sowieso. Wir sind Gemeinde Jesu Christi und werden von ihm genau darin mit der neuen Jahreslosung bestärkt.

Wer zu mir kommt, den werde ich nicht abweisen. Johannes 6,37

Manchen waren sie damals fremd in ihrem Enthusiasmus für Gottes Reich, dieser Jesus von Nazareth und sein Gefolge. Die einen fanden sie spinnert, die anderen politisch gefährlich. Das Markenzeichen dessen, den die Jünger:innen als Messias ansehen, ist aber dies: Er selbst weist niemanden ab. Alle, die Gottes Nähe suchen, sind bei ihm willkommen. Tausende hat er mit Brot gespeist, bevor er vor allem Volk eine Predigt hielt. Jesus selbst ist das Brot des Lebens, das vom Himmel, von Gott her satt macht. So heißt es im Kontext des Johannesevangeliums.

Seine Tür ist also immer offen, aber wie kann ich heute zu ihm kommen? Wohin setze ich mich in Bewegung? Beim Krippenspiel zu Weihnachten war klar, wie die Botschaft lautet. Jesus muss als Anschauungsobjekt, als Babypuppe etwa, in der Krippe fehlen. Er ist vielmehr im Herzen der Mitmenschen zu finden! Leuchtet das sofort ein?

Wie war ich froh, als ich vom Heiligabend des Vorjahres noch ein Andenken im Stroh der Krippe fand. Eine kleine Lichterkette, angeschlossen an ein Kästchen aus Plastik, das die Batterie enthielt.

Was für ein starkes Symbol, dass sofort alle Lichter noch kräftig leuchten, als ich den kleinen Schalter betätige!

Mir fällt dazu als passender Zuspruch Jesu eine weitere Stelle aus dem gleichen Evangelium ein:

Ich bin das Licht der Welt. Wer mir folgt, irrt nicht mehr in der Finsternis umher. Vielmehr wird er das Licht des Lebens haben. Johannes 8,12

Christoph Rehbein

Weltgebetstag am 4. März

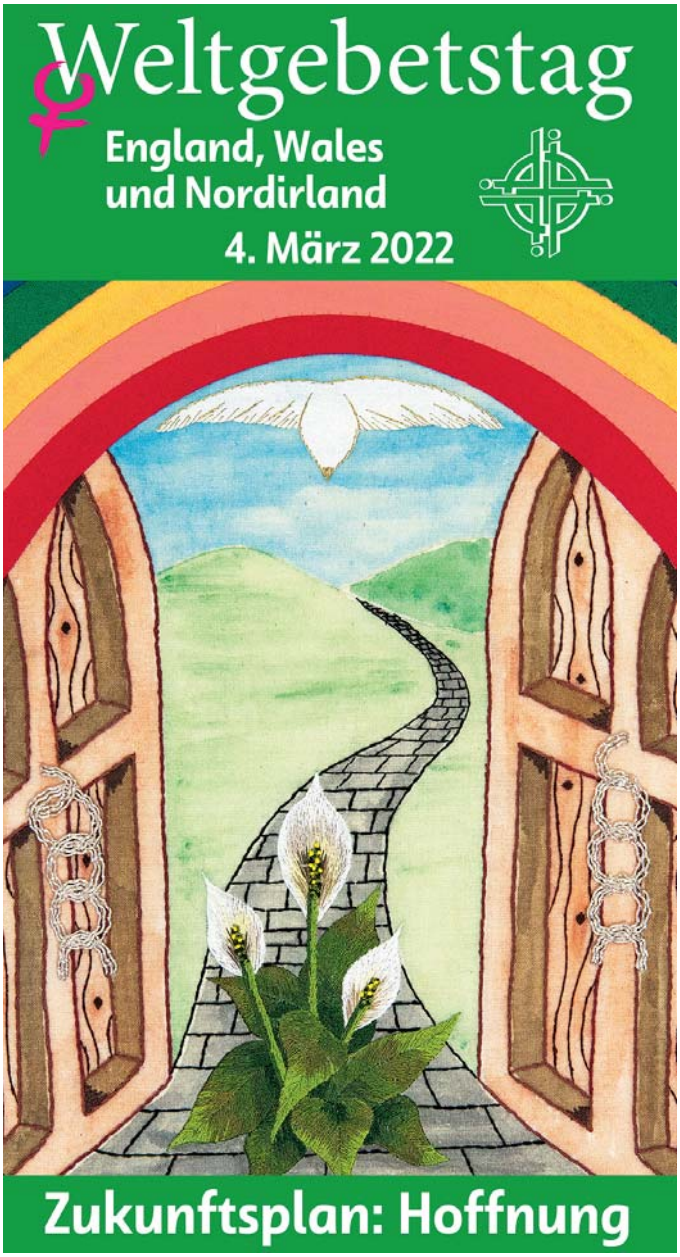

Im März 2021 wurden unter den Pandemiebedingungen Weltgebetstags-Gottesdienste in besonderer Form – mit Abstand – gefeiert. Die Liturgie kam aus Vanuatu. Daneben gab es viele dezentrale Aktionen. Dabei kamen allein in Deutschland fast drei Millionen Euro an Spenden und Kollekten zusammen. Ein tolles Ergebnis!

Für den Weltgebetstag 2022 haben christliche Frauen aus England, Wales und Nordirland den Gottesdienstablauf vorbereitet. Das Motto lautet „Zukunftsplan: Hoffnung“ und orientiert sich an Gottes Zusage im Buch des Propheten Jeremia: *Ich weiß wohl, was ich für Gedanken über euch habe, spricht der HERR: Gedanken des Friedens und nicht des Leidens* (29,11). Angesichts der globalen Folgen der Coronapandemie und der Klimakrise suchen auch wir im Gottesdienst Ermutigung für die nötigen Schritte. Für die Innenstadt in Hannover soll der Gottesdienst am **Freitag, 4. März, um 18 Uhr in der Gartenkirche** in der Marienstraße stattfinden.

Elisabeth Griemsmann

Einladungen

Herbstzeitlose im Frühling

Der Winter neigt sich dem Ende zu. Vielleicht haben Sie in dieser Zeit das eine oder andere Buch entdeckt und waren vom Inhalt gefesselt. Oder Sie erinnern sich an die Zeit, als Sie gern Bücher gelesen haben. Gab es auch Bücher, die Sie lesen mussten, oder Bücher, an die Sie keine gute Erinnerung haben?
Bücher – so lautet unser Thema am Donnerstag, 24. März. Wir treffen uns um 15 Uhr im Gemeindesaal mit den älteren Gemeindegliedern zu Kaffee, Tee, Kuchen und Gesprächen. Um 16.45 Uhr endet der gemeinsame Nachmittag. Melden Sie sich bitte bis zum 21. März bei uns an. Dann können wir Sie über die aktuellen Bestimmungen im Gemeindezentrum informieren und erhalten zugleich einen Überblick über die Anmeldungen für die Kuchenbestellung.

Elisabeth Griemsmann, Monika Perrey-Paul

SonnTalk: 20. Februar, nach dem Gottesdienst um 11.15 Uhr

Was macht eigentlich der **Internationale Kulturelle Jugend-Austausch e.V.**, der bei uns Mieter ist?
Mittlerweile hat sich schon ein wenig herumgesprochen, wofür *IKJA* steht – manche haben vielleicht auch aufmerksam den kürzlich erschienenen Artikel im Gemeindeblatt gelesen. Zweck des Vereins ist die Stärkung einer „Kultur des Miteinanders“. Das Team der „Pateninitiative für geflüchtete Junge Menschen“ macht Sozialarbeit für geflüchtete Jugendliche und Familien, vermittelt an Paten und Lernpaten, hilft bei Behördenangelegenheiten, beim Lernen und der beruflichen Integration u.v. m.. Ein weiterer Schwerpunkt des Vereins ist kulturelle Jugendarbeit für Einheimische mit und ohne Migrationshintergrund und Neuzugewanderte mit Projekten und Aktionen. **Nelly Hagen** vom IKJA-Vorstand und ggf. weitere Engagierte informieren und diskutieren mit uns.

SonnTalk: 20. März, nach dem Gottesdienst um 11.15 Uhr
Wie schnell kommt man unter der Ostsee nach Dänemark?

Das Brücken-Projekt zwischen der Insel Fehmarn und Dänemark (Rödbyhavn) wurde nicht weiterverfolgt. Stattdessen hat Dänemark mit dem Bau eines Tunnels begonnen, der ganz Skandinavien für Straßen- und Schienenfahrzeuge schneller erreichbar machen soll. Die aktuelle Frage ist: Wie schnell kommt man unter der Ostsee nach Dänemark? Darüber will uns unser Gemeindeglied **Helmut Hesse** informieren. In Wort und Bild wird er berichten über die historische Entwicklung der Vogelfluglinie und deren wirtschaftliche Bedeutung, den Ablauf der technischen Planungen und politischen Entscheidungen, die vorgesehene Bauweise und den aktuellen Stand der Arbeiten.

Einladungen

Konfirmandenunterricht für den Jahrgang 2010

Für alle Jungen und Mädchen aus unserer Gemeinde, die in diesem Jahr ihren 12. Geburtstag feiern, soll der Konfirmandenunterricht im Sommer beginnen. Er dauert knapp zwei Jahre und endet im April/Mai 2024 mit der Konfirmation. Ein erstes Kennenlernen und Vorstellen, zu dem auch die Eltern herzlich eingeladen sind, ist für Sonnabend, 4. Juni, um 15 Uhr geplant. Die Familien werden im Frühjahr noch eine Einladung per Post erhalten. Wenn Sie Fragen zum Konfirmandenunterricht haben, sprechen Sie mich bitte an.

Elisabeth Griemsmann

Familienfreizeit auf Borkum vom 14. bis 21. August

Gegen Ende der niedersächsischen Sommerferien haben wir auf der Insel Borkum das Haus Villa Gerhards (Familienfreizeitstätte Blinkfüer) buchen können.

Wir sind in Einzel- oder Mehrbettzimmern mit Dusche/WC untergebracht und erhalten Halbpension. Ein Gruppenraum steht uns tagsüber zur Verfügung. Wir werden ihn auch für den gemeinsamen Tagesanfang und das Tagesende nutzen. Den Tag über können wir gemeinsame Unternehmungen und Ausflüge machen oder auch eigenen Interessen nachgehen wie Baden, Fahrradfahren, Wattwandern. Es gibt Rückzugsmöglichkeiten und gemeinsame Zeiten. Die Teilnehmerpreise sind nach Alter gestaffelt. Erwachsene zahlen für die 7 Tage auf Borkum 455 Euro (Einzelzimmerzuschlag pro Tag 15 Euro), 12-15-Jährige 320 Euro, 7-11-Jährige 265 Euro, 5-6-Jährige 210 Euro, 2-4-Jährige 140 Euro und Kinder unter 2 Jahren sind frei. Die Kosten für die Fähre und die Kurtaxe sind nicht darin enthalten. Jede Familie organisiert die Anfahrt selbst. Bei einem Vortreffen – wahrscheinlich im Juni – können wir persönliche Absprachen treffen. Haben Sie Fragen, dann sprechen Sie uns gerne an.

Anmeldungen bitte bis zum 28. Februar an Pn. Elisabeth Griemsmann (0511/ 21 555 88 13) und Nicole Windemuth (0176/43 65 12 84).

Einladungen

„Genieße den Moment“

Herzliche Einladung zum ersten Wochenendseminar für Frauen des X. Synodalverbandes: Vom 18. bis 20. März geht es in der Historisch-Ökologischen Bildungsstätte Papenburg (HÖB) um das Thema: „Genieße den Moment“.

Die Referentin Helena Brune wird das Seminar gestalten. Nach einer Einführung in das Thema zu Fragen wie "Warum ist Entspannung nötig?" oder "Wie kann ich Stress loslassen?" wird sie auch praktische Übungen zu Achtsamkeit, Atemtraining und Entspannung durchführen.

Der Seminarbeitrag für das Wochenende beträgt 125 Euro (EZ) bzw. 115 Euro (DZ). Die Anreise erfolgt in Eigenverantwortung. Ein Abholdienst vom Bahnhof zur HÖB ist nach Absprache möglich.

Die Anmeldung sollte per Mail oder per Post bis zum 15. Februar bei Pastorin Ute Schulz (Möllenbeck) eingegangen sein. Nähere Informationen und das Anmeldeformular gibt es bei *Elisabeth Griemsmann*

Einladung zur Winterwanderung auf dem Jakobsweg

Am Sonnabend, 19. Februar, setzen wir unsere Wanderung auf dem Jakobsweg fort, die wir am 30. Oktober an unserer Kirche begonnen haben. Wir treffen uns ab 13.45 Uhr an der Kirche St. Marien in Grasdorf. Um 14 Uhr starten wir und wandern knapp 11 Kilometer entlang der Leine und um die Koldinger Seen nach Sarstedt. Gespräche und der Ausblick auf die Winterlandschaft sollen das Pilgern begleiten. Um 17 Uhr wollen wir die Wanderung an der Kirche St. Nicolai in Sarstedt beschließen. Wenn es die Situation zulässt, planen wir ein gemeinsames Abendessen in einem Lokal vor Ort, bevor es mit der Straßenbahn zurück geht. Anmeldungen möglichst bis 16. Februar an hannover@reformiert.de oder direkt an Birgit Hoffmann-Castendiek oder Christoph Rehbein.

Gottesdienste und Andachten

Sonntag, 30. Januar				
10.00 Uhr	Waterloo		Gottesdienst	P. Rehbein
Sonntag, 6. Februar				
10.00 Uhr	Waterloo	🍷	Gottesdienst	P. Rehbein
10.00 Uhr	Waterloo	☺	Kindergottesdienst	Vanessa & Team
Sonntag, 13. Februar				
10.00 Uhr	Waterloo		Gottesdienst	Pn. Griemsmann
11.30 Uhr	Waterloo		RELISH - Internationaler Gottesdienst in Englisch	Rev. Schoon-Tanis
16.00 Uhr	Waterloo	☺	Gottesdienst in Ungarisch	Pn. Menkéné-Pintér
Sonntag, 20. Februar				
10.00 Uhr	Waterloo		Gottesdienst	P. Rehbein
10.00 Uhr	Waterloo	☺	Kindergottesdienst	Vanessa & Team
Sonntag, 27. Februar				
10.00 Uhr	Waterloo		Gottesdienst	Pn. Griemsmann
11.30 Uhr	Waterloo		RELISH - Internationaler Gottesdienst in Englisch	Rev. Schoon-Tanis
Freitag, 4. März			Weltgebetstag	
18.00 Uhr	Gartenkirche, Marienstraße		England, Wales und Nordirland: *Zukunftsplan: Hoffnung*	
Sonntag, 6. März				
10.00 Uhr	Waterloo	🍸	Gottesdienst	Pn. Griemsmann
10.00 Uhr	Waterloo	☺	Kindergottesdienst	Vanessa & Team
Sonntag, 13. März				
10.00 Uhr	Waterloo		Gottesdienst	P. Rehbein
11.30 Uhr	Waterloo		RELISH - Internationaler Gottesdienst in Englisch	Rev. Schoon-Tanis
16.00 Uhr	Waterloo	☺	Gottesdienst in Ungarisch	Pn. Menkéné-Pintér
Sonntag, 20. März				
10.00 Uhr	Waterloo		Gottesdienst	Pn. Griemsmann
10.00 Uhr	Waterloo	☺	Kindergottesdienst	Vanessa & Team
Sonntag, 27. März				
10.00 Uhr	Waterloo		Gottesdienst	P. Oppenheim
11.30 Uhr	Waterloo		RELISH - Internationaler Gottesdienst in Englisch	Rev. Schoon-Tanis
Sonntag, 3. April				
10.00 Uhr	Waterloo	🍷	Gottesdienst	Pn. Griemsmann

🍷 Abendmahl mit Wein / 🍸 Abendmahl mit Traubensaft ☺ Kindergottesdienst

Treffpunkt Gemeinde

Treffen und Kreise

Die "Herbstzeitlosen" (Pn. Griemsmann, Monika Perrey-Paul)	Do	24.03.	15.00
Gesprächskreis I (Susanne Brand)	Mo	07.03.	16.30
Gesprächskreis II (Susanne Brand)	Mo	07.03.	16.30
Frauen:Begegnungen (Gudrun Jürgensmeier-Nagel)	findet erst später wieder statt.		
Frauenfrühstück (Pn. Griemsmann)	Mi Mi	09.02. 09.03.	9.30 9.30
Frauenkreis (Monika Perrey-Paul)	Do Do Do Do Do	03.02. 17.02. 03.03. 17.03. 31.03.	15.00 15.00 15.00 15.00 15.00
Männertreff (P. Rehbein)	Fr	11.02.	17.30
Band Body & Soul (Sigrun Kuhn-Elskamp)	Fr So Fr Fr So	18.02. 27.02. 11.03. 18.03. 27.03.	19.30 11.30 19.30 19.30 11.30
Gemeindebibelabend (Pn. Griemsmann)	Di Di	15.02. 15.03.	19.30 19.30
Gesprächsabend Waterloo (Elke de Vries)	Do Do	24.02. 31.03.	18.00 18.00
Zeit für Fragen (Ingrid Hofer-Sprüssel)	Mo Mo	22.02. 29.03.	19.00 19.00
AK Juden und Christen (P. Rehbein)	Do Do	03.02. 03.03.	19.00 19.00
Spielenachmittag für Erwachsene (Günter Wiers)	Mo Mo	07.02. 07.03.	15.00 15.00
Gebetstreffen (Eberhard Achenbach)	Mi Mi	16.02. 16.03.	16.00 16.00

Konfirmandenunterricht

Gruppe Pn. Griemsmann	Sa Sa	19.02. 12.03.	10.00 10.00
Gruppe P. Rehbein	Sa Sa	19.02. 12.03.	10.00 10.00

Termine für ungarische Gemeindeglieder

Ungarische Bibelstunden (Pn. Menkéné-Pintér)	Do Do	17.02. 17.03.	18.00 18.00
Ungarischer Jugendtreff (Kridstof Suhai)	Sa Fr	26.02 18.03.	10.00 17.00
Ungarische Schule (Éva-Maria Dózsa)	findet erst später wieder statt.		

Sprachcafé

Pn. Griemsmann & Team	mittwochs 17 bis 18.45

Besuchsdienste

Pn. Griemsmann	Mo	07.03.	16.00
Bezirk Nordwest	Fr	18.03.	15.30
P. Rehbein	Mo	28.03.	16.00

SonnTalk

Nelly Hagen Internationaler Kultureller Jugend-Austausch e.V. *(Seite 5)*	So	20.02.	11.15
Helmut Hesse Wie schnell kommt man unter der Ostsee nach Dänemark? *(Seite 5)*	So	20.03.	11.15

Weitere Termine

Schottland-Studienfahrt: Info-Treffen *(Seite 12)*	Fr	04.02.	18.00
Ausbildung: E-Rikscha fahren *(Seite 11)*	Fr	18.02.	14.30
Winterwanderung Jakobsweg *(Seite 7)*	Sa	19.02.	13.45

Vorstellungen

Hallo liebe Gemeinde!

Mein Name ist **Vanessa Marie Freytag**, ich bin 18 Jahre alt und wohne hier in Hannover. Seit vielen Jahren arbeite ich ehrenamtlich in dieser Gemeinde, betreue Konfirmandenfreizeiten, helfe bei Festen und war jetzt etwas über ein Jahr Küsterin. Diese Zeit als Sonntagsküsterin war sehr schön und prägend, allerdings öffnen sich nun neue Türen für mich.

Ich freue mich sehr darauf, jetzt den Kindergottesdienst übernehmen zu dürfen und mit Ihnen und Ihren Kindern eine tolle Zeit zu haben. Ich bin gespannt darauf, neue Gesichter kennenzulernen, neue Dinge auszuprobieren und eine Menge Spaß zu haben!

Vanessa Freytag

Ein neuer Sonntagsküster!

Im Januar gab es einen Wechsel bei unseren jugendlichen Sonntagsküstern.

Vanessa Freytag ist jetzt fest angestellte Mitarbeiterin für den Kindergottesdienst und macht keine Sonntagsküsterdienste mehr. Ihre Stelle übernimmt **Ben Iyob**. Er ist 20 Jahre alt, wurde 2001 in unserer Kirche getauft und 2015 konfirmiert. Zurzeit besucht er die Multi-Media Berufsbildende Schule. Wir freuen uns, dass wieder ein Jugendlicher aus unserer Gemeinde das bewährte Team verstärkt.

Birgit Hoffmann-Castendiek

Radeln ohne Alter

Eine gute Idee greift um sich – auch hier bei uns in Hannover.

Radeln ohne Alter bedeutet: Wer, egal wie alt, gehbehindert ist und damit nur noch sehr eingeschränkt selbst pedalieren könnte, kann sich fahren lassen. Dorthin, wo er oder sie schon lange einmal wieder vorbeischauen wollte. Zum Beispiel in einem bestimmten Café am Maschsee oder bei der Lieblings-Sitzbank an einer Wiese mitten in der Eilenriede. Einzige Bedingung: Das Ausflugsziel muss gut auf geräumigen Radwegen erreichbar sein. Denn die von den Johannitern gespendeten E-Rikschas, mit denen Fahrende und Fahrgäste unterwegs sind, haben eine gewisse Spurbreite!

Damit wir im Frühjahr damit starten können, auch über unsere Gemeinde Ausflüge für Frischluftfans zu organisieren, können sich zunächst zwei oder drei Interessierte für die notwendige Pilot:innen-Ausbildung melden. Die bietet Initiatorin Steffi Eichel für **Freitag, 18. Februar, 14.30 Uhr** in der Südstadt an. Nähere Info bei mir. *Christoph Rehbein*

Reisepläne 2022/23

Die Schottland-Studienfahrt vom 23. Mai bis 2. Juni ist noch nicht ausgebucht. Eine vergleichsweise wenig umweltbelastende Reise per Schiff (Rotterdam-Norwich) und Bus führt uns in ein Land mit charakterstarken Menschen und ebensolcher, vielfältiger Landschaft. Neben den Metropolen Glasgow und Edinburgh steuern wir auch etwas abgelegene Sehnsuchtsorte wie die Insel Iona mit ihrer berühmten Abtei an. Dabei stehen auch Begegnungen in der durch John Knox reformiert geprägten Church of Scotland auf dem Programm, das Sie in Langform gern bei mir anfordern können. Der Inklusiv-Reisepreis (DZ) liegt bei knapp 2.000 Euro. Ein Info-Treffen findet am 4. Februar um 18 Uhr im Gemeindehaus statt. Anmeldeschluss ist der 15. Februar. Leitung: P. Christoph Rehbein mit Ökumene-Reisen

Seniorenfreizeit vom **Dienstag, 28. Juni bis Dienstag, 5. Juli** in Bad Driburg. Informationen zur Reise und Anmeldung bei Pastorin Griemsmann.

Gemeindefreizeit Ratzeburg im Herbst: Diejenigen, die im vergangenen November dabei waren, blicken dankbar auf die Corona-Pause zurück. Ausgewählte Psalmen begleiteten uns durch die Tage – sowie Spaziergänge an ständig die Farben wechselnden Seeufern und gemeinschaftliches Singen, Kochen und Genießen. Auch vom 8. bis 12. November wird wieder ein biblisches Thema die Überschrift sein – eingeladen sind alle, die sich für den Zeitraum frei nehmen können. Wir bitten um Voranmeldung im Büro.

Gemeindefahrt nach Ungarn vom 11. bis 21. April 2023

Falls Sie interessiert sind an einer Studienreise gemeinsam mit ungarischen Gemeindegliedern, notieren Sie sich den Termin bitte schon jetzt – es sind die Tage nach Ostern 2023, die (leider) nicht mehr schulfrei sind. Das Programm wird Sie begeistern: Aufenthalt am österreichischen Teil des Neusiedler Sees, die Barockstadt Sopron (Ödenburg), der Balaton (Plattensee) im Frühling und zum krönenden Abschluss zwei Tage in Budapest. Bahn- und Busreise, Übernachtung in einfacheren Hotels, daher günstiger Reisepreis – die Ausschreibung folgt im nächsten Gemeindeblatt. Leitung: Pn. Magdolna Menkéné-Pintér und P. Christoph Rehbein

Thermalbad Heviz

Für Durchblick gesorgt

Vielleicht hat es der eine oder die andere schon gemerkt: Die Kirchenfenster im Gottesdienstraum wurden im Dezember geputzt. Das war für eine Fachfirma letztlich einfacher als gedacht. Aber nicht nur der Blick durch die Kirchenfenster ist wieder klarer, auch unser Stern im Turm hat Weihnachten heller gestrahlt als vorher. Unser Sonntagsküster Tom Castendiek hat sich mit angeseiltem Eimer oben im Turm ans Fensterputzen gemacht, vermutlich das erste Fensterputzen seit über 55 Jahren. *Birgit Hoffmann-Castendiek*

Die Kleidersammlung für Siebenbürgen ist angekommen!

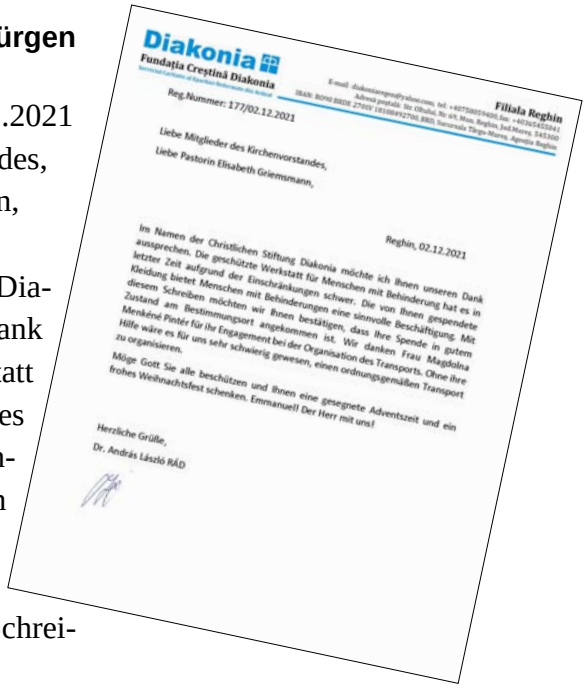

Diakonia
Fundația Creștină Diakonia
Filiala Reghin

Reg.Nummer: 177/02.12.2021

Liebe Mitglieder des Kirchenvorstandes,
Liebe Pastorin Elisabeth Griemsmann,

Reghin, 02.12.2021

Im Namen der Christlichen Stiftung Diakonia möchte ich Ihnen unseren Dank aussprechen. Die geschützte Werkstatt für Menschen mit Behinderung hat es in letzter Zeit aufgrund der Einschränkungen schwer. Die von Ihnen gespendete Kleidung bietet Menschen mit Behinderungen eine sinnvolle Beschäftigung. Mit diesem Schreiben möchten wir Ihnen bestätigen, dass Ihre Spende in gutem Zustand am Bestimmungsort angekommen ist. Wir danken Frau Magdolna Menkéné Pintér für ihr Engagement bei der Organisation des Transports. Ohne ihre Hilfe wäre es für uns sehr schwierig gewesen, einen ordnungsgemäßen Transport zu organisieren.
Möge Gott Sie alle beschützen und Ihnen eine gesegnete Adventszeit und ein frohes Weihnachtsfest schenken. Emmanuel! Der Herr mit uns!

Herzliche Grüße,
Dr. András László RÁD

Im Namen der Christlichen Stiftung Diakonia möchte ich Ihnen unseren Dank aussprechen. Die geschützte Werkstatt für Menschen mit Behinderung hat es in letzter Zeit aufgrund der Einschränkungen schwer. Die von Ihnen gespendete Kleidung bietet Menschen mit Behinderungen eine sinnvolle Beschäftigung. Mit diesem Schreiben möchten wir Ihnen bestätigen, dass Ihre Spende in gutem Zustand am Bestimmungsort angekommen ist. Wir danken Frau Magdolna Menkéné Pintér für ihr Engagement bei der Organisation des Transports. Ohne ihre Hilfe wäre es für uns sehr schwierig gewesen, einen ordnungsgemäßen Transport zu organisieren.

Möge Gott Sie alle beschützen und Ihnen eine gesegnete Adventszeit und ein frohes Weihnachtsfest schenken. Emmanuel! Der Herr mit uns!
Herzliche Grüße, *Dr. András László RÁD*

Rückblick

Freizeit in Ratzeburg vom 16. bis 20. November 2021

Nach vier Tagen, an denen wir uns intensiv über Psalmen ausgetauscht haben, ist die Freizeit mit einem gemeinsamen Abendmahl an einem großen Tisch beendet worden. Die Tage waren angefüllt mit Morgen- und Abendandachten, kreativem Umgang mit Psalmen – angeleitet von Pastor Rehbein – und alle Teilnehmenden brachten sich oft sehr persönlich ein. Es war sicher für alle eine Auszeit, die noch länger nachwirken wird und für die wir dankbar sind.

Ingrid Hofer-Sprüssel

Kasualien

Hinweis:

Die Kasualien sind nur in der gedruckten Ausgabe des Gemeindeblattes enthalten. In der über unsere Internet-Seite veröffentlichten Ausgabe werden aus datenschutzrechtlichen Gründen keine Kasualien veröffentlicht.

Anschriftenfeld

Falls unzustellbar
zurück an Absender

Anschriften — www.hannover.reformiert.de — www.facebook.com/ErKHannover/

Presbyterium der Ev.-ref. Kirchengemeinde
Vorsitz: Dr. Birgit Hoffmann-Castendiek
Stellvertretende: Elisabeth Griemsmann
Christoph Rehbein

Büro: Lavesallee 4, 30169 Hannover
Hannelore Wewetzer, Karin Ulrich
Di 14 - 17 Uhr, Do 9 - 12 Uhr
0511/21 555 88-0, Fax 21 555 88-19
hannover@reformiert.de

Hausmeister: Peter Boller, 0511/21 555 88-17

Diakonische Mitarbeiterin:
Monika Perrey-Paul, 0511/21 555 88-15
Lavesallee 4, 30169 Hannover
Mi 12 - 14 Uhr

Konto der Gemeinde: Evangelische Bank eG
IBAN: DE87 5206 0410 0000 6080 84

Konto für das freiwillige Kirchgeld:
Evangelische Bank eG
IBAN: DE34 5206 0410 0100 6080 84

Konto der Stiftung der Kirchengemeinde:
Hannoversche Volksbank eG
IBAN: DE97 2519 0001 0579 0603 00

Ihre Spende ist steuerlich absetzbar. Eine Spendenquittung wird gern ausgestellt.

Pastores:

alle: Lavesallee 4, 30169 Hannover

Elisabeth Griemsmann, 0511/21 555 88-13
elisabeth.griemsmann@reformiert.de

Christoph Rehbein, 0511/21 555 88-16
christoph.rehbein@reformiert.de

Ungarischsprachige Reformierte:

Magdolna Menkéné-Pintér,
05171/8024 44 45
m.p.magdolna@gmail.com
Mobil: +49 173 352 48 52

Englischsprachiger Gottesdienst:
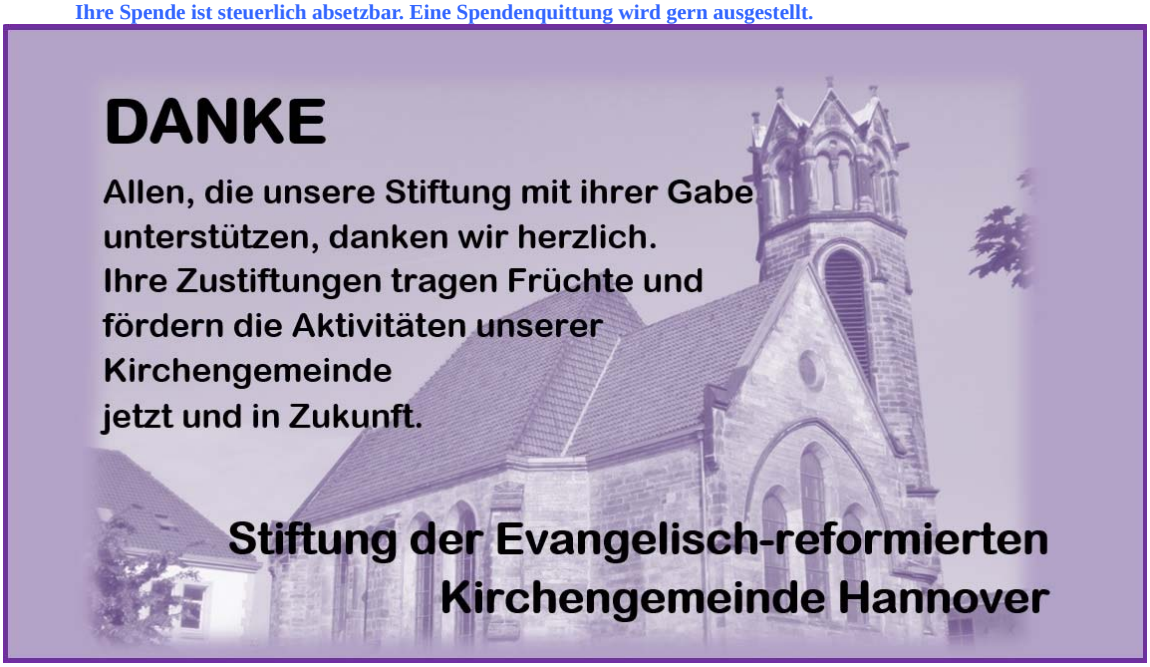
Gretchen Schoon-Tanis,
schoontanis@gmail.com
Mobil: +49 176 80 82 85 45